□ WDWL-4S12W
□ WDWL-4S20W

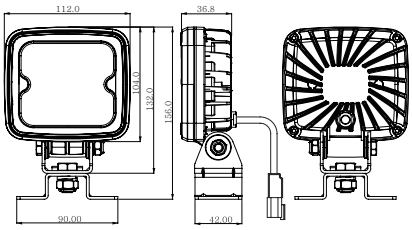

Merkmale

□ *Anschlusstypen*
DT: Deutsch-Stecker / AM: AMP-Stecker / W: Offenes Kabelende

- Aluminiumdruckgussgehäuse für maximale Wärmeableitung
- Optimal einstellbare Halterung
- Vertikale Lamellen maximieren die Wärmeableitung
- Geringer Stromverbrauch
- Polycarbonat-Scheibe
- Geeignet für den Einsatz im Offroad-Bereich, Quads, LKWs, Bergbau, Landwirtschaft, Boot, Bauwirtschaft, usw.
- ECE-R10, ECE-R23 Bescheinigung

Spezifikationen

Eingangsspannung	DC10 ~ 48V
Stromaufnahme (12V)	1.0A (4S12W) / 1.7A (4S20W)
Leistung in Watt	12W (4S12W) / 20W (4S20W)
Arbeitstemperatur	-40˚C ~ +80˚C
IP Schutzklasse	IP69K
Gewicht	610g
Lumen	1000lm (4S12W) / 1600lm (4S20W)
Gehäusefarbe	Schwarz
LED Lebenszyklus	50,000 Stunden
Vibrationsfestigkeit	15G

WDWL-4S12W

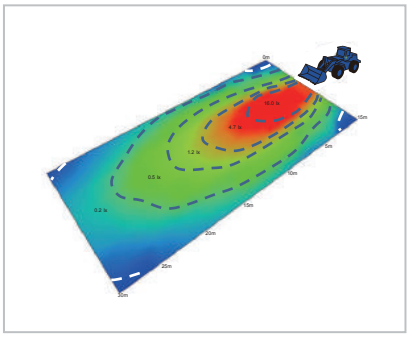

Lichtverteilungsdiagramm

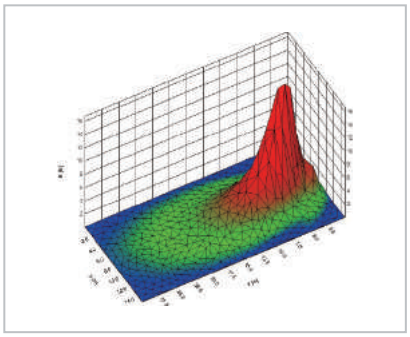

3D Plot

WDWL-4S20W

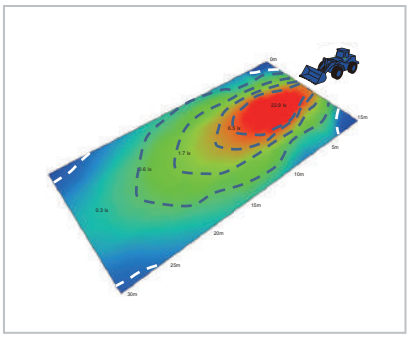

Lichtverteilungsdiagramm

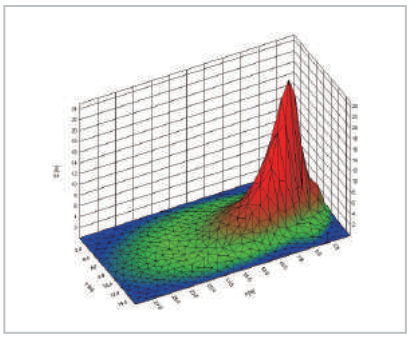

3D Plot